WIO
REENGAGING WITH NATURE | WIO.ECO

STONES

Bitte befolge diese Anleitung, damit du möglichst lange Freude an deinem Hardscape hast:

- Spüle Rocks und Stones vor der Verwendung mit Leitungswasser ab. An manchen Gesteinsarten wie beispielsweise Drachenstein können Erde und Lehm anhaften. Reinige die Steine vorsichtig mit einer Bürste, um die Anhaftungen abzulösen, ehe du sie ins Aquarium setzt.
- Du kannst einfach überprüfen, ob ein Stein die Wasserwerte beeinflusst: Dazu träufelst du ein paar Tropfen Essigessenz darauf. Wenn sich Schaum oder Blasen bilden, enthält der Stein etwas Kalk und kann das Wasser aufhärten.
- Kalkhaltige Steine können in Weichwasser oder in mit CO2 gedüngten Aquarien den pH-Wert und die Karbonathärte (KH) verändern. Durch regelmäßige Wasserwechsel mit weichem Wasser kannst du dem entgegenwirken.
- Die Steine können sehr schwer und scharfkantig sein. Bitte stelle sie nicht direkt auf das Bodenglas deines Beckens, sondern nur aufs Substrat. Dann kannst du den Stein auch besser in seine Position bringen.
- Sichere die Steine immer, vor allem, wenn du sie stapelst. Bei Arbeiten im Aquarium kann es sonst passieren, dass der oberste Stein umgestoßen wird, was für deine Tiere oder gar für das Aquarienglas gefährlich werden kann.
- Bitte lasse zwischen den Steinen und der Aquarienscheibe immer etwas Platz, damit dir die Aquarienpflege später leichter fällt.

ELDERLY

Elderly Stone ist ein unglaublich detailreicher Stein. Er ist auch als "europäischer Manten Stone", "Frodo Stone" oder "Ancient Stone" bekannt. Ein aufgrund seiner einzigartigen zerklüfteten Struktur und seines rissigen Aussehens sehr begehrter Aquarienstein. Die Farbe variiert von bräunlich bis grau.

Große Stücke haben eine starke Ausstrahlung und prägen die Anmutung deines Aquascapes enorm. Ein idealer Stein für Iwagumi-Layouts und Gebirgs-

Scapes, die die Schönheit im Vergänglichen feiern. Ein sehr variabel einsetzbarer Stein, der mit Wurzeln zusammen unglaublich natürlich wirkt.

Erhältlich in kleinen, gemischten und großen Größen.

*Begehrter und selten erhältlicher Stein mit begrenztem Angebot.
*Kann den pH-Wert und die Wasserhärte leicht anheben.
*Mit regelmäßigen Wasserwechseln lässt sich die Wasserhärte gut regulieren.

BLACK VENOM

Die tiefschwarzen Black Venom Stones faszinieren mit ihrer glatten, teilweise fast wie lackiert wirkenden Oberfläche. Die labyrinthartige Textur und die starke Farbe eröffnen unzählige Gestaltungsmöglichkeiten. Black Venom Stones kontrastieren wunderschön mit grünen Pflanzen und Moos.
Wunderschön in Kombination mit Silver Shadow Nano Rocks, Black Venom Nano Boulders und Heaven Sand für eine eindrucksvolle Komposition.

In gemischten Größen erhältlich

*Kann die Wasserhärte leicht erhöhen.
*Mit regelmäßigen Wasserwechseln lässt sich die Wasserhärte gut regulieren.
*Ideal für Iwagumi-Layouts.

NEBULA

Diese einzigartigen flachen Schiefersteine schimmern in verschiedenen Farbschattierungen: Silber, grünlich, bläulich, Ocker, Schneeweiß .. Ihre geschichtete Struktur wirkt besonders attraktiv. Die Größen der Steine können variieren, sie sind jedoch alle außergewöhnlich flach. Ein toller Stein für ganz neue Ansätze im Aquascaping und ein perfekt harmonisches Material für Ryoboku-Scapes.

In gemischten Größen erhältlich.

*Erhöht die Wasserhärte nicht.

BUMBLEBEE

Der Bumblebee Stone ist ein metamorphes Gestein mit ungewöhnlich starker Ausstrahlung. Diese Gesteinsart entsteht durch Hitze und hohen Druck aus Vulkangestein oder Sedimentgestein. Die feinen Schichten zeigen lebhafte, warme Farben in orangefarbenen und bräunlichen Schattierungen, für Kreationen mit einer außergewöhnlichen Ausstrahlung. Weil der Stein einfach zu bearbeiten ist, kannst du ihn für mehr Detailarbeit leicht in kleinere Stücke zerteilen.

Zu den warmen Farben passen Bumblebee Sand, El Dorado Sand oder Tigris Sand am besten.

In gemischten Größen erhältlich.

*Erhöht die Wasserhärte nicht.

ETNA LAVA

Etna Lava Stones sind eine Mischung aus verschiedenen Vulkangesteinen, die feurige Farben ins Aquascape bringen und die Kraft der Natur unterstreichen. Die Etna Lava Stones sind vielfarbig; die Palette reicht von tiefrot bis lila, violett, gelb, orange, schwarz und bläulich. Mit ihren komplexen Farben, Texturen, den unregelmäßig wilden Formen und den vielen Details erinnern Etna Stones an urtümliche Steinformationen.
Ideal für klassische Iwagumi-Layouts oder ein Wildstyle-Scape.

Die Natürlichkeit eines solchen Layouts kannst du mit Etna Sand oder El Dorado Sand noch unterstreichen.

In gemischten Größen erhältlich.

*Erhöht die Wasserhärte nicht.

WIO

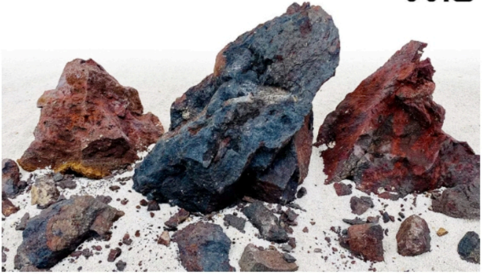

WILD RED LAVA

Ausgewählte rote Lavasteine mit einmaligen Formen, voller Fissuren und insgesamt sehr "wild". Die Farben dieses Steins verzaubern den Betrachter und schaffen tolle Kontraste zu den Pflanzen. Die hoch poröse Textur ist perfekt für Aufsitzerpflanzen und Moose geeignet. Wurzeln wirken in Kombination mit den Wild Red Lava Stones ebenfalls toll. Weil dieser Stein die Wasserqualität nicht beeinflusst, eignet er sich gut für Aquarien mit empfindlichen Tieren und Pflanzen.

In gemischten Größen erhältlich

*Erhöht die Wasserhärte nicht.

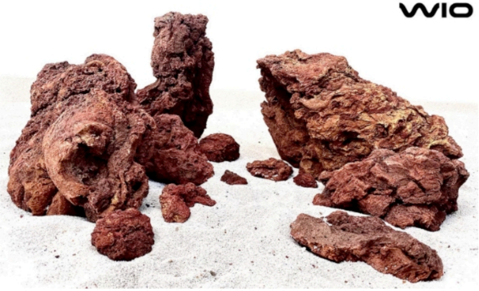

MILLENNIUM

Unschlagbare Steine mit außergewöhnlich schönen Details. Die einzigartigen Formen und ungewöhnlichen Texturen sind das Ergebnis des rauen Wetters auf den Berggipfeln. Wasser, Schnee und Wind formten sie über Jahrtausende hinweg. Dieser Stein spiegelt die Naturgewalten und die Vergänglichkeit der Zeit - ein Stein aus einer vergangenen Welt. Sehr selten und begehrt.

Erhältlich in kleinen, gemischten und großen Größen.

*Begehrter und selten erhältlicher Stein mit begrenztem Angebot.
*Kann den pH-Wert und die Wasserhärte leicht anheben.
*Mit regelmäßigen Wasserwechseln lässt sich die Wasserhärte gut regulieren.

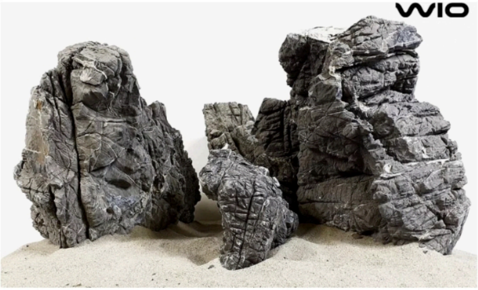

JADE

Die feinen Grüntöne dieses einzigartigen Steins ergänzen die bisherige Farbpalette fürs Hardscape und schaffen einen ganz neuen, frischen Look. Ideal eignen sich Jade Stones für Iwagumi-Layouts. Die vielfältigen Texturen und Grüntöne kommen unter Wasser besonders gut zur Geltung. Jade Stones lassen sich leicht bearbeiten und können gut in kleinere Stücke zerteilt werden.

In gemischter Größe erhältlich.

*Begehrter und selten erhältlicher Stein mit begrenztem Angebot.
*Erhöht die Wasserhärte nicht.

DARWIN BLACK LAVA

Kohlschwarzer Lavastein voller Risse und starker Texturen. Mit seiner auffällig schwarzen Farbe verzaubert der Lavastein und bietet einen tollen Kontrast gegenüber den Pflanzen. Die hoch poröse Textur ist perfekt für Aufsitzerpflanzen und Moose geeignet. Wurzeln wirken in Kombination mit den Darwin Black Lava Stones ebenfalls toll. Weil dieser Stein die Wasserqualität nicht beeinflusst, eignet er sich gut für Aquarien mit empfindlichen Tieren und Pflanzen.

In kleinen, gemischten und großen Größen erhältlich.

*Erhöht die Wasserhärte nicht.

FOSSIL WOOD

Versteinertes Holz ist das Ergebnis von Jahrtausenden unter Hitze und Druck. Ein idealer Stein für urtümliche Layouts. Dieses fossile Holz ist wunderschön goldockerfarben. Die verschiedenen Höhenniveaus und Dicken erlauben ein abwechslungsreiches Scape mit Wegen und komplexen Steinformationen.

In gemischter Größe erhältlich.

*Erhöht die Wasserhärte nicht.

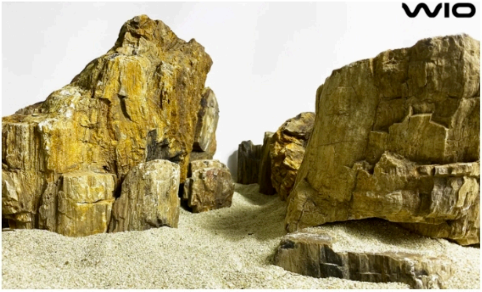

GREY FOSSIL WOOD

Versteinertes Holz mit außergewöhnlichen metallischen Grautönen. Ihre einzigartige monolithische Form und die abgerundete Silhouette lädt förmlich dazu ein, sie als stehende Steine im Layout zu verwenden. Für außergewöhnliche Layouts mit viel Tiefenwirkung.

In gemischter Größe erhältlich.

*Kann den pH-Wert und die Wasserhärte leicht anheben.
*Mit regelmäßigen Wasserwechseln lässt sich die Wasserhärte gut regulieren.

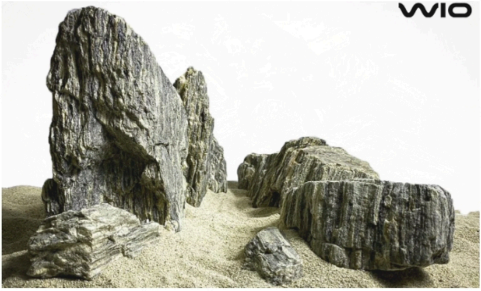

RYUOH

Ein extrem beliebter Stein, der durch die Iwagumis vom Meister des Naturaquariums Takashi Amano bekannt gemacht wurde. Der Stein wird als Ryuoh oder Seiryu-Stein bezeichnet und ist ein echter Bestseller. Die vielfältige Textur, der graublaue Farbton und die unzähligen Gestaltungsmöglichkeiten im Hardscape, die er eröffnet, machen ihn so beliebt. Wenn du mehrere Stücke zusammensetzt, kannst du sehr einfach große Gesteinsformationen gestalten.

Erhältlich in kleinen, gemischten und großen Größen.

*Kann den pH-Wert und die Wasserhärte leicht anheben.
*Mit regelmäßigen Wasserwechseln lässt sich die Wasserhärte gut regulieren.

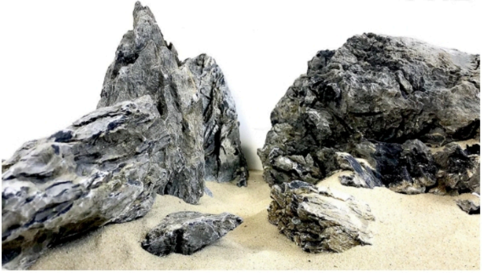

BLACK RYUOH

Die besten Eigenschaften des bekannten Ryuoh- oder Seiryu-Steins in Kombination mit den dunklen schwarzblauen Farben und den weißen Äderungen, die einen perfekten Kontrast ergeben, wirkt der Black Ryuoh fast wie Marmor. Ein Stein mit einer starken Ausstrahlung, der sehr unterschiedlich eingesetzt werden kann und in praktisch jedes Layout passt.

In gemischten Größen erhältlich.

*Kann den pH-Wert und die Wasserhärte leicht anheben.
*Mit regelmäßigen Wasserwechseln lässt sich die Wasserhärte gut regulieren.

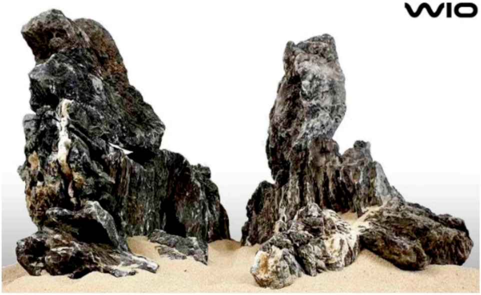

DRAGON

Der erdfarbene Drachenstein hat einen starken Auftritt. Seine Struktur erinnert an Drachenschuppen. Dragon Stones eignen sich ideal für die Gestaltung eindrucksvoller Steinlandschaften. Der Stein ist relativ weich, weil er sehr lehmhaltig ist. Er lässt sich leicht zurecht schnitzen und teilen, sodass auch feine Details im Layout möglich werden.

Erhältlich in kleinen, gemischten und großen Größen.

*Erhöht die Wasserhärte nicht.

HULK DRAGON STONE

Eindrucksvoller Drachenstein mit grünlicher Färbung.

In gemischten Größen erhältlich.

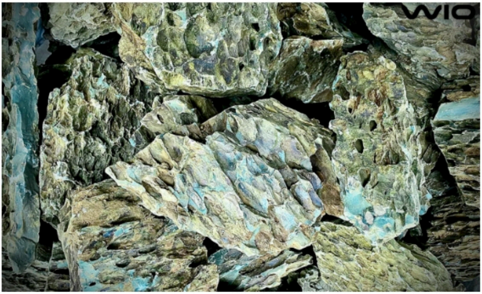

HELLBOY DRAGON STONE

Eindrucksvoller Drachenstein mit rötlicher Färbung.

In gemischten Größen erhältlich.

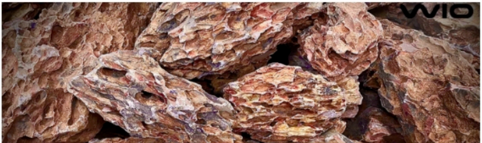

DARK KNIGHT DRAGON STONE

Eindrucksvoller Drachenstein mit dunklen und lilafarbenen Tönen.

In gemischten Größen erhältlich.

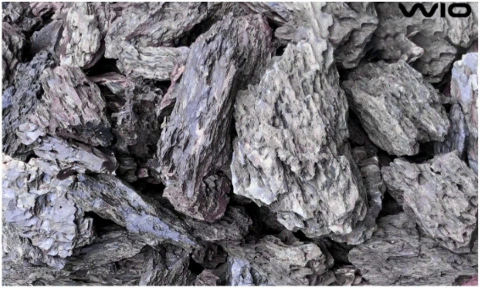

Für weitere Informationen besuchen Sie bitte unsere Website oder kontaktieren Sie uns:

E.A. european aquaristics GmbH
- WIO Distributor für Deutschland und Österreich -
Customer-Service:
Telefon : 0421-6978816
Fax : 0421-678258
eMail: info@europeanaquaristics.com

Homepage : www.europeanaquaristics.com